TIE Geräteträger - bis 20kg

Artikel-Nr.: 7810025
Typ: EPS20-T20

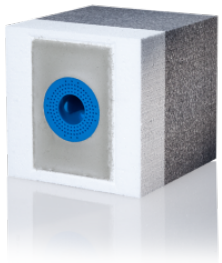

Energieeffizient und zeitsparend in der Verarbeitung

- Große Zeit- und Kostenersparnis
- Schnelle und einfache Montage
- Keine zusätzlichen Abdicht- und Dämmarbeiten erforderlich
- Mit Eckelement und Geräteträger bis 80 kg Tragkraft
- Hohe Eigen- und Gesamtstabilität
- Völlige Integration in die Fassade

passend für: Dämmschicht 160-200mm, Anbauteile bis 20kg

Abmessungen	
Breite	194 mm
Höhe	194 mm
Tiefe	205 mm

© f-tronic GmbH. Alle Rechte vorbehalten
www.f-tronic.de

Technische Merkmale	
Max. Leiterquerschnitt	2,5 mm²

© f-tronic GmbH. Alle Rechte vorbehalten
www.f-tronic.de