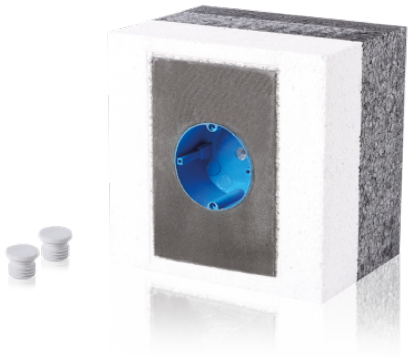

TIE Gerätedose 1-fach

Artikel-Nr.: 7810015
Typ: EPS14-115

Energieeffizient und zeitsparend in der Verarbeitung

- Große Zeit- und Kostenersparnis
- Schnelle und einfache Montage
- Keine zusätzlichen Abdicht- und Dämmarbeiten erforderlich
- Mit Eckelement und Geräteträger bis 80 kg Tragkraft
- Hohe Eigen- und Gesamtstabilität
- Völlige Integration in die Fassade

passend für: Dämmschicht 100-140mm

Abmessungen	
Breite	194 mm
Höhe	194 mm
Tiefe	145 mm

© f-tronic GmbH. Alle Rechte vorbehalten
www.f-tronic.de

Eigenschaften

Farbe	blau
Halogenfrei	ja
Montageart	sonstige
Plombierbar	nein

Technische Merkmale

Max. Leiterquerschnitt	2,5 mm²

© f-tronic GmbH. Alle Rechte vorbehalten
www.f-tronic.de