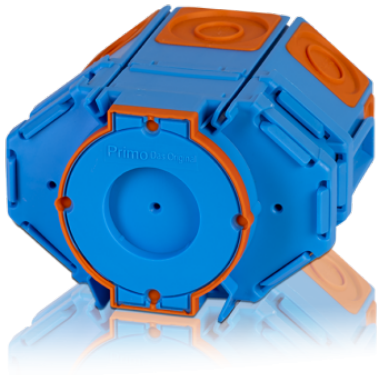

Betondose mit Durchstoßmembran B4552K

Artikel-Nr.: 7400040
Typ: B4552K

Abmessungen

Breite	75 mm
Durchmesser	60 mm
Innentiefe	80 mm
Länge	110 mm
Tiefe	95 - 95 mm

Werkstoff

Material Dose	PP/TPE

© f-tronic GmbH. Alle Rechte vorbehalten
www.f-tronic.de

Eigenschaften

Anreihbar	ja
Farbe	blau
Halogenfrei	ja
Montageart	Betonbau
Plombierbar	nein
Schutzart (IP)	IP20

Technische Merkmale

Leitungseinführung	4
Max. Leiterquerschnitt	2.5 mm²
Rohreinführung M25	6
Rohreinführung M32	2

Zertifikate & Standards

Glühdrahtprüfung	650 °C

© f-tronic GmbH. Alle Rechte vorbehalten
www.f-tronic.de