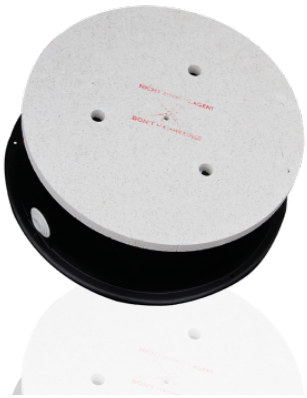

Beton-Kompaktdose B610

Artikel-Nr.: 7400027
Typ: B610

XXL Großdose für Leuchten und Einbaugehäuse

- Individuelle Ausschnitte durch 306 mm Mineralfaserplatte
- Durch stabile Metallplatte keine Stützrohr nötig
- Ein Gehäuse und eine Größe für alle Einbauteile
- Geprüfte Qualität, da unsere Gehäuse mit verschiedenen Leuchtenherstellern geprüft werden; Leuchten werden im Dauertest montiert und geprüft (mit Prüfprotokoll)
- Statik wird nicht beeinträchtigt
- Stabile 15 mm starke Mineralfaserplatte

Abmessungen

Durchmesser	306 mm
Tiefe	120 mm

© f-tronic GmbH. Alle Rechte vorbehalten
www.f-tronic.de

© f-tronic GmbH. Alle Rechte vorbehalten
www.f-tronic.de