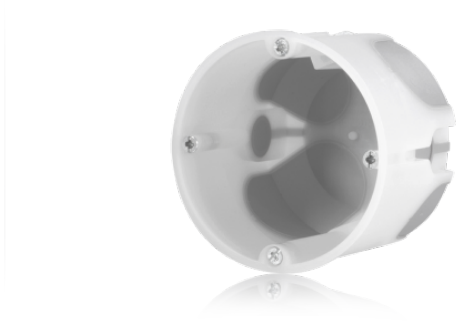

Zählerfeld 1-feldrig, H=1050mm, 1-3.HZ, 1 HSS, Z1B-HSS

Artikel-Nr.: 7360071
Typ: E3500HF

Garantiert luftdicht bei jeder Anwendung

- Luftdicht durch 2K-Membrantechnik
- Montagefreundlich durch werkzeuglose Leitungs- und Rohreinführung
- Integrierter Leitungsrückhalt für NYM Leitungen
- Sicheres Fixieren der Rohre
- Inkl. luftdichten Verbindungsstutzen E105 bzw. E105HF
- 3 Varianten erhältlich:
  - Gerätedose mit Kabel- und Rohreinführungen
  - Geräte-Verbindungsdose mit Kabel- und Rohreinführungen
  - Geräte-Verbindungsdose zur Rohrinstallation

Abmessungen

Durchmesser	68 mm
Fräslochdurchmesser	Ø 68 mm
Tiefe	62 - 62 mm

Werkstoff

Material Dose	PP/TPE

© f-tronic GmbH. Alle Rechte vorbehalten
www.f-tronic.de

Eigenschaften

Farbe	weiß
Halogenfrei	ja
Montageart	Hohlwand
Plombierbar	nein
Schutzart (IP)	IP30

Technische Merkmale

Max. Leiterquerschnitt	2,5 mm²
Rohreinführung ≤M25	2

© f-tronic GmbH. Alle Rechte vorbehalten
www.f-tronic.de