Produktdatenblatt
HW302K

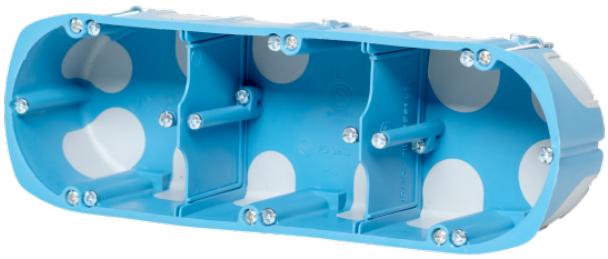

HW Mehrfach-Gerätedose, luftdicht

Artikel-Nr.:	7360064
Typ:	HW302K

Massive Konstruktion - Luftdichte Installation

- Luftdicht durch 2K-Membrantechnik
- Montagefreundlich durch werkzeuglose Rohreinführungen
- Entnehmbare Trennstege

Abmessungen

Breite	68 mm
Höhe	68 mm
Innentiefe	48 mm
Länge	210 mm
Tiefe	50 - 50 mm

© f-tronic GmbH. Alle Rechte vorbehalten
www.f-tronic.de

Eigenschaften

Farbe	blau
Halogenfrei	ja
Montageart	Hohlwand
Plombierbar	nein
Schutzart (IP)	IP40

Technische Merkmale

Geeignet für Plattenstärke	5-40 mm
Max. Leiterquerschnitt	2,5 mm²
Rohreinführung M16	3
Rohreinführung M16/M20	4
Rohreinführung M20	2
Rohreinführung M20/M25	3

Zertifikate & Standards

CE	ja
Glühdrahtprüfung	960 °C
REACH	ja
RoHS	ja

© f-tronic GmbH. Alle Rechte vorbehalten
www.f-tronic.de