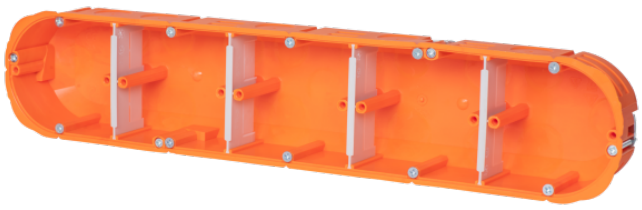

HW Gerätedose massiv

Artikel-Nr.: 7350156
Typ: HW50F

Vielseitige Anwendung - Massive Installation

- Äußerst massives Material, hohe Wandstärke
- Flexible Installation durch variable Trennwände
- Mit Ausbrechöffnungen zum einfachen Einführen von Leitungen
- Flammschutz bis 960°C

Abmessungen	
Breite	352 mm
Höhe	68 mm
Innentiefe	43 mm
Tiefe	45 - 45 mm

© f-tronic GmbH. Alle Rechte vorbehalten
www.f-tronic.de

Eigenschaften

Farbe	orange
Halogenfrei	nein
Montageart	Hohlwand
Plombierbar	nein
Schutzart (IP)	IP30

Technische Merkmale

Geeignet für Plattenstärke	3-20 mm
Max. Leiterquerschnitt	2,5 mm²
Rohreinführung M20/M25	20 / 8

Zertifikate & Standards

Glühdrahtprüfung	960 °C
REACH	ja
RoHS	ja

© f-tronic GmbH. Alle Rechte vorbehalten
www.f-tronic.de